

LEGENDA

GRANICA

- GRANICA OPĆINE
- GRANICA NASELJA
- GRANICA GRAĐEVINSKOG PODRUČJA NASELJA
- GRANICA OBUHVATA I OZNAKA UPU-a

RAZVOJ I UREĐENJE POVRŠINA NASELJA

- IZGRADENI DIO GRAĐEVINSKOG PODRUČJA NASELJA
- NEIZGRADENI DIO GRAĐEVINSKOG PODRUČJA NASELJA
- NEUREDENI DIO GRAĐEVINSKOG PODRUČJA NASELJA
- IZDVOJENI DIO GRAĐEVINSKOG PODRUČJA NASELJA
- PROIZVODNA NAMJENA
I1-pretežito industrijska; I2-pretežito zanatska
- POSLOVNA NAMJENA
K1-pretežito uslužne; K2-pretežito trgovačka
- ŠPORTSKO-REKREACIJSKA NAMJENA
R2-šport
- ZAŠTITNE ZELENE POVRŠINE
- GROBLJE
- PLANINARSKI DOM

**RAZVOJ I UREĐENJE POVRŠINA IZVAN NASELJA
GOSPODARSKA NAMJENA**

- PROIZVODNA NAMJENA
I1-pretežito industrijska; I2-pretežito zanatska
- T - UGOSTITELJSKO-TURISTIČKA NAMJENA

OSTALE POVRŠINE

- ŠPORTSKO-REKREACIJSKA NAMJENA
RS - Sportsko-rekreativna igrališta na otvorenom
- RECIKLAZNO DVORIŠTE
- AKUMULACIJA

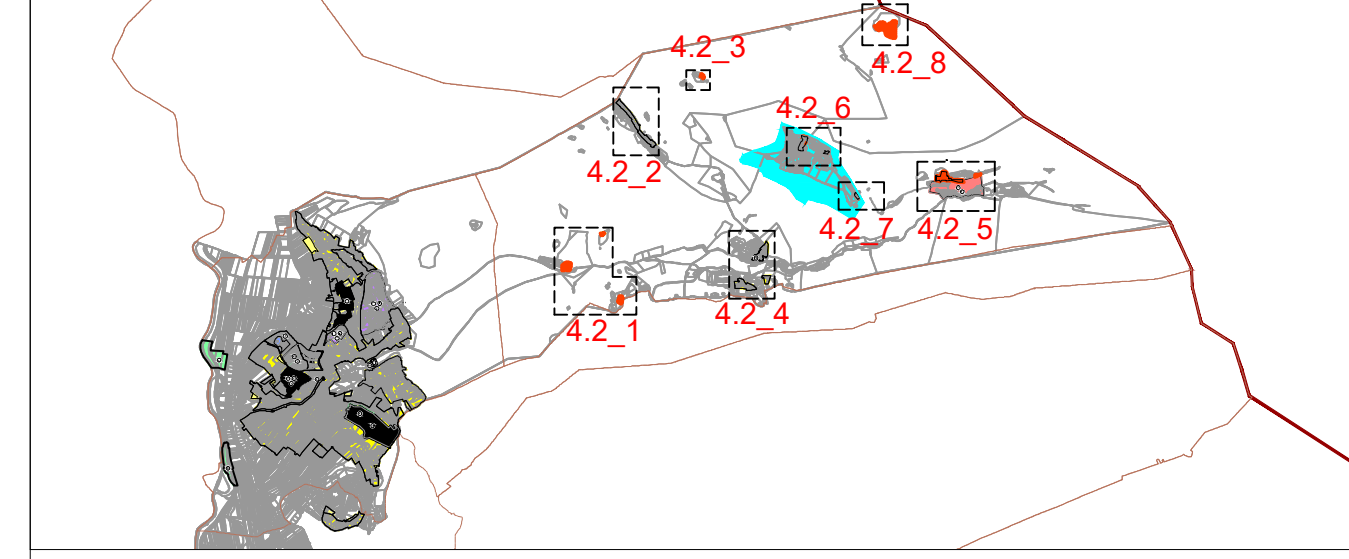

OPĆINA OTOK
IZMJENE I DOPUNE
PROSTORNOG PLANA UREĐENJA
OPĆINE OTOK

| | |
|---|---|
| Županija: | SPLITSKO - DALMATINSKA |
| Općina: | OTOK |
| Naziv prostornog Plana: | IZMJENE I DOPUNE PROSTORNOG PLANA UREĐENJA OPĆINE OTOK |
| Naziv kartografskog prikaza: | GRAĐEVINSKO PODRUČJE NASELJA OTOK, KORITA I DIO NASELJA UDOVIČIĆI |
| Broj kartografskog prikaza: | 4.2. |
| Mjerilo kartografskog prikaza: | 1 : 5000 |
| Odluka o izradi Plana: | Odluka o donošenju Plana |
| "Službeni glasnik Općine Otok 15-A/20 " | "Službeni glasnik Općine Otok 03/26 " |
| Objava javne rasprave: "web stranica MUP-a" 23.09.2022. "web stranica Općina Otok" 26.09.2022. "Službeni glasnik Općine Otok" 26.09.2022. | Javni uvid održan: od 26.09.2022. do 26.10.2022. |
| Pečat tijela odgovornog za provođenje javne rasprave: | Odgovorna osoba za provođenje javne rasprave: |
| M.P. | "Kirstina Majić, mag.adm.inž. |
| Suglasnost na plan | Mišljenje na osnovu čl. 107. Zakona o prostornom uređenju (NN153/13 i 65/17, 114/18, 39/19, 98/19 i 67/23), Javna ustanova Zavod za prostorno uređenje Splitsko-dalmatinske Županije Klasa: 350-01/25-01/19 - Ur. broj: 2181-210-02-25-06 od 30. prosinca 2025. |
| Pravna osoba koja je izradila Plan: | ARHEO d.o.o., Zagreb Božidara Adžije 19 |
| Pečat pravne osobe koja je izradila Plan: | M.P. |
| Pečat pravne osobe koja je izradila Plan: | Direktor: Mario Pezeš, dipl.ing.arh.-ovlaštani arhitekt urbanist |
| Stručni tim u izradi Plana: Aron Varga, dipl.ing.arh. - ovlaštani arhitekt Mario Pezeš, dipl.ing.arh. - ovlaštani arhitekt Ivica Knić, mag.ing. arh. - arh. Branimir Fojš, dipl.ing.arh. - ovlaštani arhitekt Ines Kotula, mag.ing.arh. - ovlaštani arhitekt urbanist | Josip Horvat, dipl. ing. prometa-ovlaštani ing. Damir Batarić, dipl. arh. Vesna Pezeš, dipl. sociolog Vera Varga, dipl. biolog Ivana Šević, ing. et. |
| Odgovorni voditelj izrade Plana: | Mario Pezeš, dipl.ing.arh. - ovlaštani arhitekt urbanist |
| Pečat Općinskog vijeća: | Predsjednik Općinskog vijeća: |
| M.P. | Ivan Laco |
| Istovjetnost prostornog Plana s izvornikom ovjerava: | Pečat nadležnog tijela: |
| | M.P. |